



MAÎTRE DE L'OUVRAGE

Thomann promotion immobilière SA
Avenue Haldimand 6
1400 Yverdon-les-Bains

ARCHITECTES

Dolci architectes
Atelier d'architecture et
d'urbanisme Sàrl
Rue des Pêcheurs 8
1400 Yverdon-les-Bains

BUREAU TECHNIQUE

- **Ingénieur civil**
2M ingénierie civile sa
Rue de Neuchâtel 42
CH-1401 Yverdon-les-Bains
info@2m-ingenieurs.ch

ADRESSE

Rue Haldimand
1400 Yverdon-les-Bains

COÛT DES TRAVAUX

Gros œuvre : 6'000'000.- TTC

ANNÉE DE RÉALISATION

2015 - 2019

Tour Invictus à Yverdon-les-Bains

Projet:

Nouveau point culminant de la ville d'Yverdon-les-Bains, la Tour Invictus s'élève à l'emplacement de l'ancien silo à grain Landi. Les travaux d'édification de la Tour Invictus se sont terminés au printemps 2019.

Réalisation:

L'immeuble comprend un niveau souterrain au-dessus duquel s'élèvent dix-sept niveaux hors sol.

Le choix d'une structure porteuse en béton s'est imposé: dalle, piliers préfabriqués et murs intérieurs porteurs. La façade est ventilée et totalement réalisée en matériaux incombustibles.

Les intérieurs sont lumineux et la vue panoramique est mise en valeur par le choix de grandes baies vitrées.

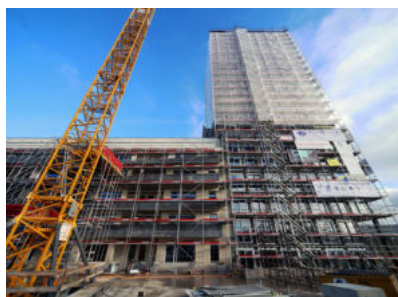

Photo chantier: © Gérald Sciboz

